29 DE DICIEMBRE DE 2025

ESTRUCTURA DE SOPORTE Y ROLES DEL PROYECTO AURUM

PLATAFORMA DE SEGURIDAD CIUDADANA

KEVIN BANGUERO

Introducción

El presente documento describe la estructura de soporte y los roles definidos para la plataforma de seguridad ciudadana actualmente en fase de construcción. Esta sección corresponde a un módulo independiente del proyecto general y documenta una de las partes ya finalizadas, con el fin de garantizar claridad organizacional, sostenibilidad operativa y trazabilidad de responsabilidades.

Estructura de soporte y roles del proyecto

1. Descripción general de la estructura de soporte

La plataforma se apoya en una estructura de soporte organizada por roles y responsabilidades, cuyo objetivo es garantizar la correcta operación, sostenibilidad y escalabilidad del sistema a lo largo de su ciclo de vida. Esta estructura se define de manera independiente de las personas que ocupan los cargos, permitiendo su replicabilidad y continuidad, y se encuentra alineada con el carácter institucional del proyecto y su financiamiento por parte de una entidad pública.

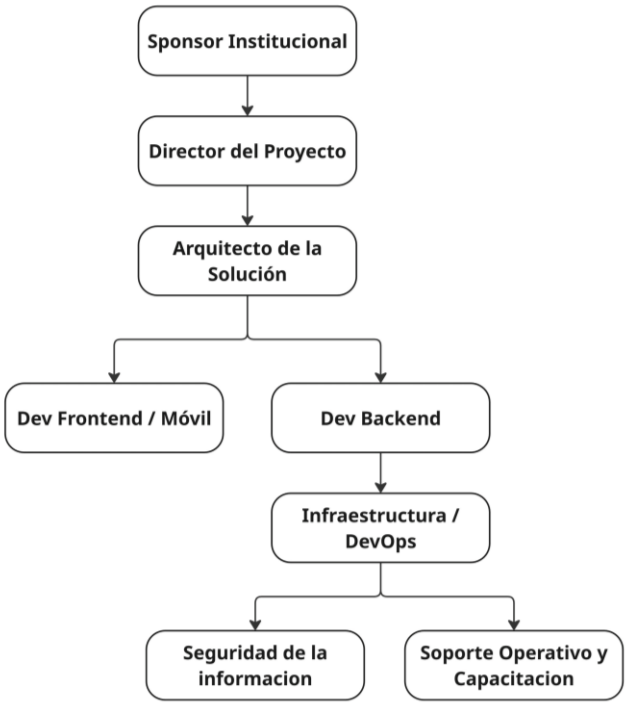

Ilustración 1. Diagrama de la estructura de soporte

La estructura de soporte del proyecto se organiza en capas jerárquicas que separan claramente los niveles de gobernanza institucional, gestión del proyecto, diseño técnico, implementación, operación y uso del sistema, garantizando trazabilidad de responsabilidades y sostenibilidad operativa.

2. Roles estratégicos y de gestión

En el nivel estratégico se encuentra el Sponsor Institucional (Alcaldía) responsable de la financiación del proyecto, la definición de lineamientos generales y la validación de los resultados obtenidos. En el nivel de gestión se define el Director del Proyecto, encargado de la planificación, coordinación del equipo de trabajo, seguimiento del cronograma, control del alcance y comunicación directa con la entidad financiadora, así como de la aprobación de decisiones operativas relevantes.

3. Roles técnicos de la solución

En el nivel técnico se establece el Arquitecto de la Solución, responsable del diseño, evolución y coherencia de la arquitectura general de la plataforma, incluyendo los componentes de frontend, API Gateway, backend, seguridad y monitoreo. El desarrollo de la solución se apoya en un Equipo de Desarrollo, compuesto por el Desarrollador Frontend/Móvil, encargado de la implementación y mantenimiento de la aplicación del ciudadano y la interfaz del operador, y el Desarrollador Backend, responsable de la lógica de negocio, la gestión de eventos y notificaciones, la integración con servicios de emergencia y la persistencia de la información. De forma transversal, el Ingeniero de Infraestructura y DevOps garantiza la disponibilidad, escalabilidad y estabilidad del sistema mediante la administración de servidores, servicios de hosting, bases de datos, monitoreo y mecanismos de seguridad operativa.

4. Roles transversales de soporte

Complementariamente, se define un Responsable de Seguridad de la Información, encargado de la gestión de la autenticación, la protección de datos sensibles y el cumplimiento de los lineamientos normativos aplicables. Asimismo, el Soporte Operativo tiene a su cargo la atención de incidencias técnicas y funcionales, así como el mantenimiento correctivo del sistema. Finalmente, el Rol de Capacitación y Adopción es responsable de la formación de los operadores y del acompañamiento en la apropiación de la plataforma, con el fin de asegurar su correcto uso y maximizar el impacto del proyecto.

5. Usuarios del sistema

Los roles de Ciudadano y Operador se consideran usuarios finales de la plataforma y no forman parte de la estructura de soporte. El ciudadano interactúa con el sistema para el reporte de eventos de seguridad y emergencias, mientras que el operador utiliza la plataforma para la recepción, gestión y seguimiento de las notificaciones, actuando como enlace con las autoridades competentes.

6. Asignación de responsabilidades (modelo RACI)

Para asegurar claridad en la toma de decisiones y la ejecución de los procesos, el proyecto adopta un esquema de responsabilidades basado en el modelo RACI. El Sponsor

Institucional actúa como Aprobador en los procesos estratégicos y de validación final. El Director del Proyecto es Responsable de la gestión general y Aprobador de decisiones operativas. El Arquitecto de la Solución es Responsable del diseño arquitectónico y Consultado en decisiones técnicas críticas. Los Desarrolladores Frontend/Móvil y Backend son Responsables de la implementación de sus respectivos componentes. El Ingeniero de Infraestructura y DevOps es Responsable de la operación y disponibilidad de la plataforma. El Responsable de Seguridad de la Información actúa como Responsable en temas de protección de datos y Consultado en cambios sensibles. El Soporte Operativo y el Rol de Capacitación y Adopción son Responsables de la continuidad del servicio y la correcta utilización del sistema, mientras que los usuarios finales son considerados Informados respecto a cambios y actualizaciones relevantes.

Procesos / Roles	Sponsor	Director	Arq. Sol.	Dev FE	Dev BE	DevOps	Seguridad	Soporte	Capacitación
Definición de alcance	A	R	C	I	I	I	C	I	I
Diseño de arquitectura	I	C	R	I	C	C	C	I	I
Desarrollo frontend	I	I	C	R	I	I	C	I	I
Desarrollo backend	I	I	C	I	R	C	C	I	I
Infraestructura	I	I	C	I	C	R	C	I	I
Seguridad de la información	I	I	C	I	I	C	R	I	I
Gestión de incidentes	I	I	I	I	C	C	C	R	I
Capacitación operadores	I	I	I	I	I	I	I	C	R
Operación del sistema	I	A	I	I	I	R	C	R	C

Ilustración 2. Tabla RACI del proyecto

7. Alineación con la arquitectura

La estructura de roles definida se encuentra alineada con la arquitectura general de la plataforma. En la capa de Frontend, el Desarrollador Frontend/Móvil es responsable de las interfaces de usuario, bajo la supervisión del Director del Proyecto. El API Gateway centraliza el control de acceso y la orquestación de servicios, siendo definido por el Arquitecto de la Solución e implementado por el Desarrollador Backend. En la capa de Backend, los servicios de autenticación, bases de datos y servidores son gestionados conjuntamente por el Desarrollador Backend y el Ingeniero de Infraestructura y DevOps, con participación transversal del Responsable de Seguridad de la Información. Los mecanismos de monitoreo y seguridad permiten una supervisión continua del sistema, facilitando la labor del soporte operativo y asegurando la continuidad del servicio para los usuarios finales.